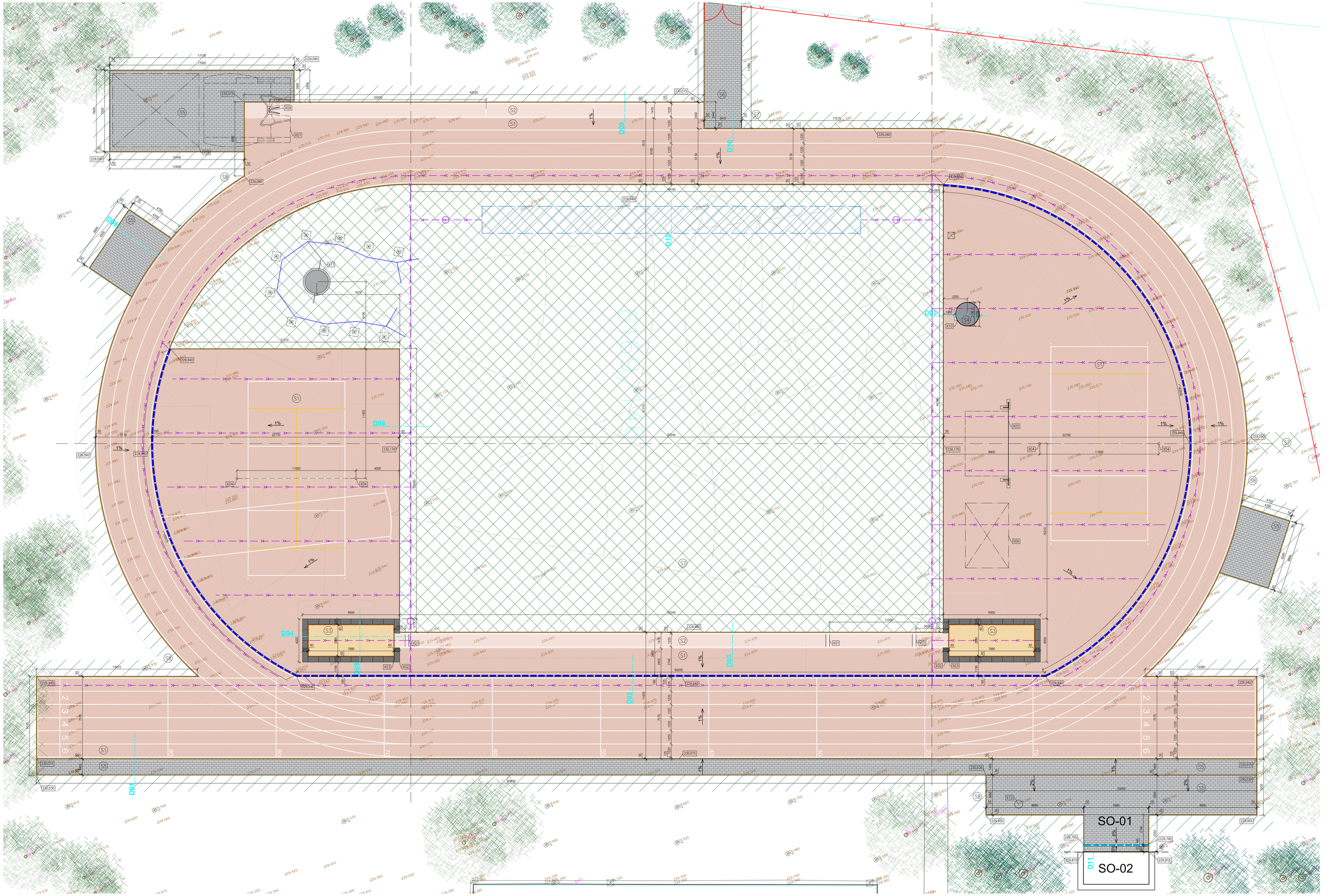

Legenda:

- nový sportovní povrch SP – 3 358 m2
- nový sportovní povrch SW – 138,9 m2
- nový plesk pro doskočiště pro skok do dálky – 45,4 m2
- nová betonová dlažba – 481 m2
- betonová deska odhadového kruhu pro vrh koulí – 3,58 m2
- nově založené trovnaté plochy – 2 338 m2
- zatravněné plochy – 607,35 m2
- nový vask
- nový betonový obrubník 50/200/1000 mm – 811,9 m
- nový betonový obrubník s prýtovou obrubou 60/400/1000 mm – 43,52 m
- nový dešťový štěrbinový žlab 160/200/1000 mm – 168 m
- nový dešťový žlab 160/200/1000 mm – 5,96 m
- nový drenážní systém
- nové hrazení kolem vrhu – X08
- stávající oreálové oplocení
- stávající listnatý strom
- stávající jehličnatý strom

Poznámky:
- Při realizaci stavby je nezbytné postupovat v součinnosti celé projektové dokumentace.
- Před zahájením stavebních prací je nutné provedení vytýčení všech stávajících inženýrských sítí v dotčeném území.
- Při nejasnostech je nutné kontaktovat projektanta.
- Veškeré rozměry je třeba prověřit na stavbě důkladným zaměřením před zadáním prvku do výroby
- Dokumentace pro provedení stavby nezahrnuje dodavatelskou dílenskou a montážní dokumentaci.
- Stavební práce budou provedeny dle platných předpisů a technických norem.
- Po celou dobu výstavby je nutné dodržovat veškeré předpisy a vyhlášky o bezpečnosti práce a používat bezpečnostní a hygienické ochranné prostředky.
- Po celou dobu výstavby je nutné dodržovat veškeré předpisy a vyhlášky o odpadech.

INVESTOR: Statutární město Prostějov, nám. T.G. Masaryka 130/14, Prostějov, 79101, IČO: 00288659			PROJEKTANT: SPORTOVNÍ PROJEKTY SPOLEČNOST S.R.O. SPORTOVNÍ ZAŘÍZENÍ NÁM. PRAHA IČO: 27 06 06 59
PROJEKTANT ČÁSTI	VYPRACOVAL	KONTROLA	HIP
MICHAELA MUSILOVÁ	MICHAELA MUSILOVÁ	ING.ARCH. V.DROBNÝ	ING.ARCH. V.DROBNÝ
AKCE: ZŠ Jana Železného – rekonstrukce hřiště			DOKUMENTACE: DPS; MĚŘÍTKO: 1:100; DATUM: 8/2023
OBSAH PŘÍLOHY: PŮDORYS			ČÍSLO KOPIE: ; ČÍSLO PŘÍLOHY: D3

DOKUMENTACI LZE UŽÍVAT POUZE VE SMYSLU PŘÍLUŠNÉ SMLOUVY O DÍLO. VÝKRES, ČI JEHO ČÁST, MŮŽE BÝT KOPÍROVÁN NEBO JINÝM SPOSOBEM ROZŠIŘOVÁN POUZE PO PŘEDCHOZÍM SOUHLASU